

Área Total de Habite-se por Bairro e Principais Eixos Viários e de Transporte - 2011

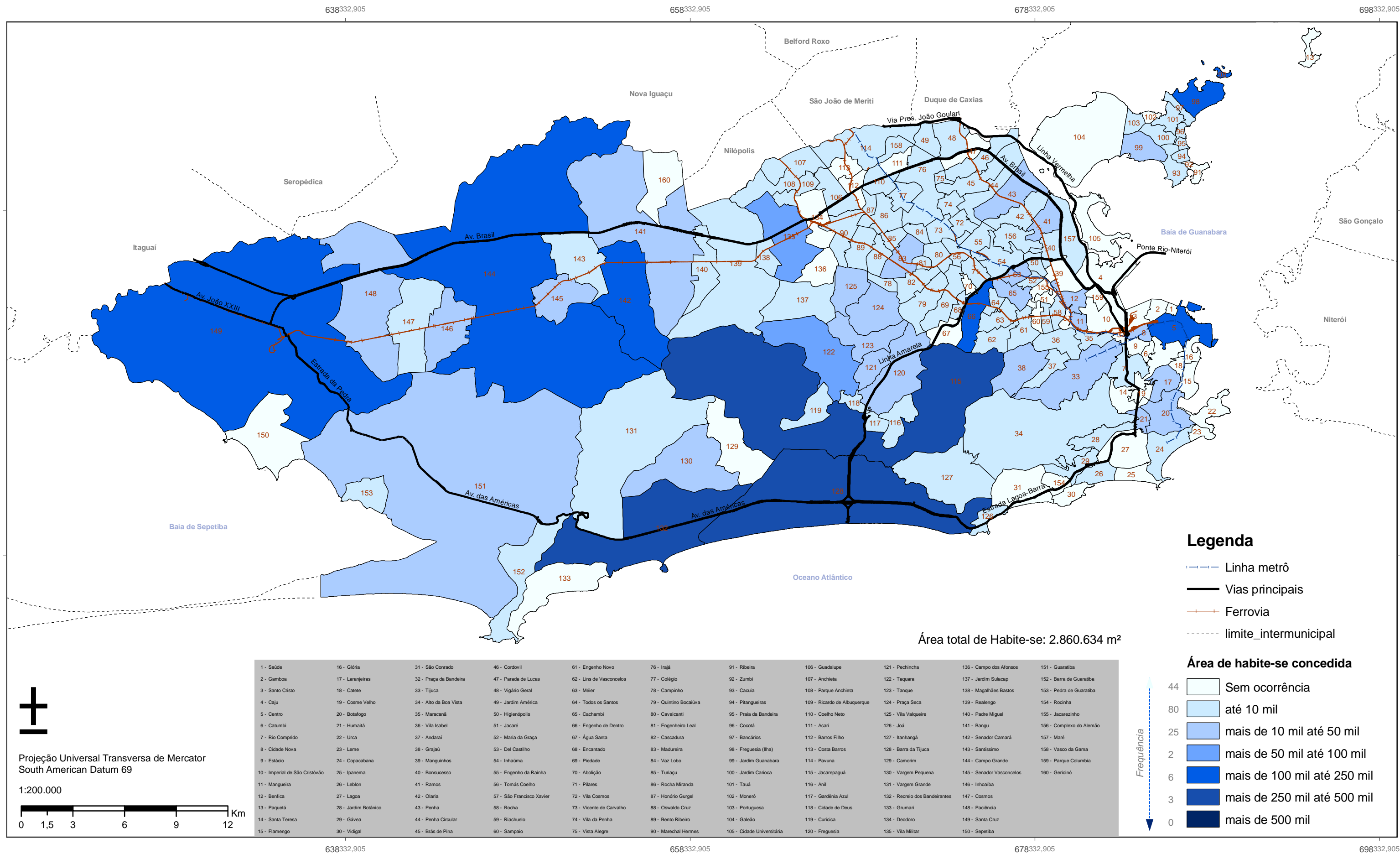

Legenda

- Limite intermunicipal
- Linha metrô
- Vias principais
- Ferrovia

Área total de Habite-se: 2.860.634 m²

Área de habite-se concedida

| | |
|----|-----------------------------|
| 44 | Sem ocorrência |
| 80 | até 10 mil |
| 25 | mais de 10 mil até 50 mil |
| 2 | mais de 50 mil até 100 mil |
| 6 | mais de 100 mil até 250 mil |
| 3 | mais de 250 mil até 500 mil |
| 0 | mais de 500 mil |

Frequência

| | | | | | | | | | | |
|--------------------------------|----------------------|------------------------|---------------------------|--------------------------|------------------------|----------------------------|------------------------------|--------------------------------|---------------------------|--------------------------|
| 1 - Saúde | 16 - Glória | 31 - São Conrado | 46 - Cordovil | 61 - Engenho Novo | 76 - Irajá | 91 - Ribeira | 106 - Guadalupe | 121 - Pechincha | 136 - Campo dos Afonsos | 151 - Guaratiba |
| 2 - Gamboa | 17 - Laranjeiras | 32 - Praça da Bandeira | 47 - Parada de Lucas | 62 - Lins de Vasconcelos | 77 - Colégio | 92 - Zumbi | 107 - Anchieta | 122 - Taquara | 137 - Jardim Sulacap | 152 - Barra de Guaratiba |
| 3 - Santo Cristo | 18 - Catete | 33 - Tijuca | 48 - Vigário Geral | 63 - Méier | 78 - Campinho | 93 - Cajuca | 108 - Parque Anchieta | 123 - Tanque | 138 - Magalhães Bastos | 153 - Pedra de Guaratiba |
| 4 - Caju | 19 - Cosme Velho | 34 - Alto da Boa Vista | 49 - Jardim América | 64 - Todos os Santos | 79 - Quintino Bocaiuva | 94 - Pitangueiras | 109 - Ricardo de Albuquerque | 124 - Praça Seca | 139 - Realengo | 154 - Rocinha |
| 5 - Centro | 20 - Botafogo | 35 - Maracanã | 50 - Higienópolis | 65 - Cachambi | 80 - Cavalcanti | 95 - Praia da Bandeira | 110 - Coelho Neto | 125 - Vila Valqueire | 140 - Padre Miguel | 155 - Jacarezinho |
| 6 - Catumbi | 21 - Humaitá | 36 - Vila Isabel | 51 - Jacaré | 66 - Engenho de Dentro | 81 - Engenheiro Leal | 96 - Cocotá | 111 - Acari | 126 - Joá | 141 - Bangu | 156 - Complexo do Alemão |
| 7 - Rio Comprido | 22 - Urca | 37 - Andaraí | 52 - Maria da Graça | 67 - Água Santa | 82 - Cascadura | 97 - Bancários | 112 - Barros Filho | 127 - Itanhangá | 142 - Senador Camará | 157 - Maré |
| 8 - Cidade Nova | 23 - Leme | 38 - Grajaú | 53 - Del Castilho | 68 - Encantado | 83 - Madureira | 98 - Freguesia (Ilha) | 113 - Costa Barros | 128 - Barra da Tijuca | 143 - Santíssimo | 158 - Vasco da Gama |
| 9 - Estácio | 24 - Copacabana | 39 - Mangueinhos | 54 - Inhaúma | 69 - Piedade | 84 - Vaz Lobo | 99 - Jardim Guanabara | 114 - Pavuna | 129 - Camorim | 144 - Campo Grande | 159 - Parque Columbia |
| 10 - Imperial de São Cristóvão | 25 - Ipanema | 40 - Bonsucesso | 55 - Engenho da Rainha | 70 - Abolição | 85 - Turiacu | 100 - Jardim Carioca | 115 - Jacarepaguá | 130 - Vargem Pequena | 145 - Senador Vasconcelos | 160 - Gerició |
| 11 - Mangueira | 26 - Leblon | 41 - Ramos | 56 - Tomás Coelho | 71 - Pilares | 86 - Rocha Miranda | 101 - Tauá | 116 - Anil | 131 - Vargem Grande | 146 - Inhoaíba | |
| 12 - Benfica | 27 - Lagoa | 42 - Olaria | 57 - São Francisco Xavier | 72 - Vila Cosmos | 87 - Honório Gurgel | 102 - Moneró | 117 - Gardênia Azul | 132 - Recreio dos Bandeirantes | 147 - Cosmos | |
| 13 - Paquetá | 28 - Jardim Botânico | 43 - Penha | 58 - Rocha | 73 - Vicente de Carvalho | 88 - Osvaldo Cruz | 103 - Portuguesa | 118 - Cidade de Deus | 133 - Gurnari | 148 - Paciência | |
| 14 - Santa Teresa | 29 - Gávea | 44 - Penha Circular | 59 - Riachuelo | 74 - Vila da Penha | 89 - Bento Ribeiro | 104 - Galeão | 119 - Curicica | 134 - Deodoro | 149 - Santa Cruz | |
| 15 - Flamengo | 30 - Vidigal | 45 - Brás de Pina | 60 - Sampaio | 75 - Vista Alegre | 90 - Marechal Hermes | 105 - Cidade Universitária | 120 - Freguesia | 135 - Vila Militar | 150 - Sepetiba | |

Projeção Universal Transversa de Mercator
South American Datum 69

1:200.000